

INSTRUÇÃO DE TRABALHO			
CÓDIGO	VERSÃO	NÚMERO DE PÁGINAS	DATA DA EMISSÃO
VI.0075	1.0	08	23/01/2019
ÁREA EMITENTE	Engenharia de Desenvolvimento de Produto		
EQUIPE DE ELABORAÇÃO	Engenharia		
PROCEDIMENTO	Procedimento de atualização da lista de canais do VT1000HD		

PROCEDIMENTO para atualizar a lista de canais do VT1000HD

Segue abaixo link para baixar arquivo com a nova lista de canais e também o passo a passo para atualizar a lista de canais do seu aparelho VT1000HD:

1º passo: Baixe o arquivo clicando no link abaixo.

http://static.visiontec.com.br.s3.amazonaws.com/download/lista%20de%20canais/flash_device_backup

2º passo: Após baixar o arquivo, provavelmente o arquivo estará salvo na pasta “download” do seu computador, com o nome “flash_device_backup”, clique com o botão direito do mouse sobre o arquivo e clique em “Copiar” ou “Recortar”:

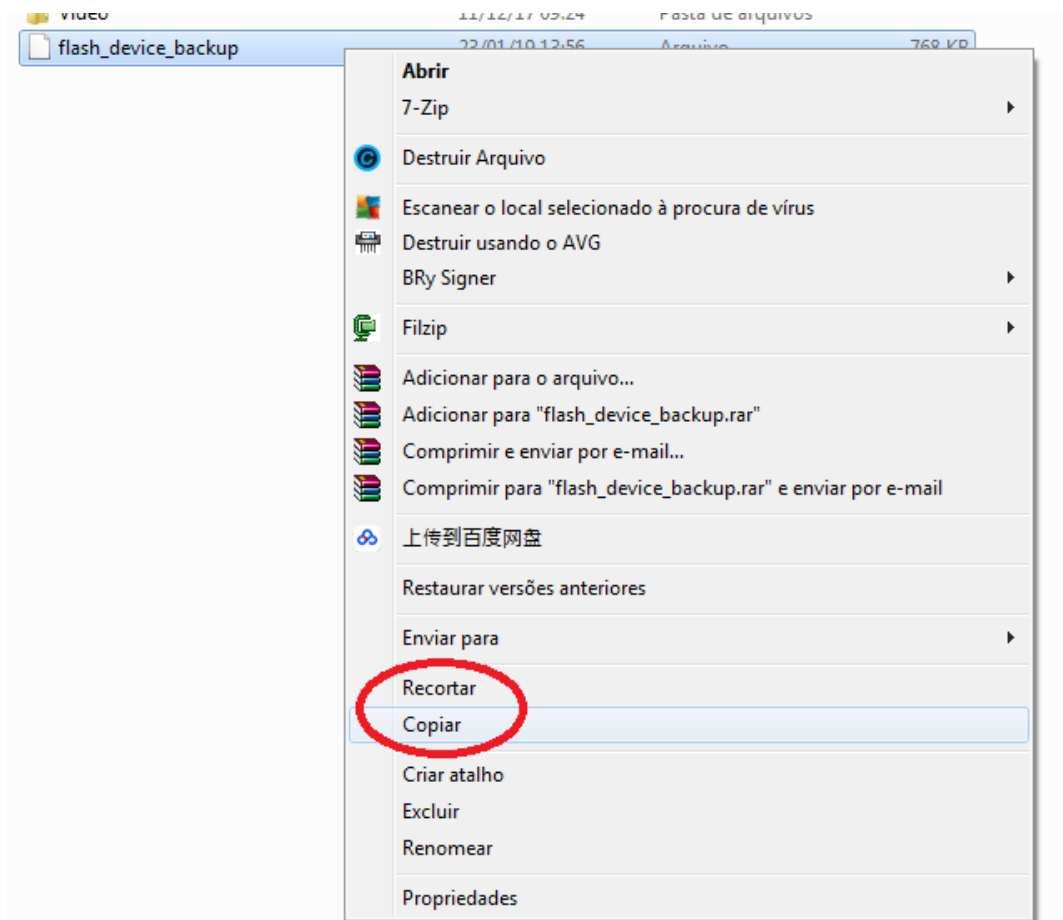

INSTRUÇÃO DE TRABALHO			
CÓDIGO	VERSÃO	NÚMERO DE PÁGINAS	DATA DA EMISSÃO
VI.0075	1.0	08	23/01/2019
ÁREA EMITENTE	Engenharia de Desenvolvimento de Produto		
EQUIPE DE ELABORAÇÃO	Engenharia		
PROCEDIMENTO	Procedimento de atualização da lista de canais do VT1000HD		

3º passo: Salvar o arquivo (software) na raiz de um Pen Drive (não pode ser salvo dentro de pastas).

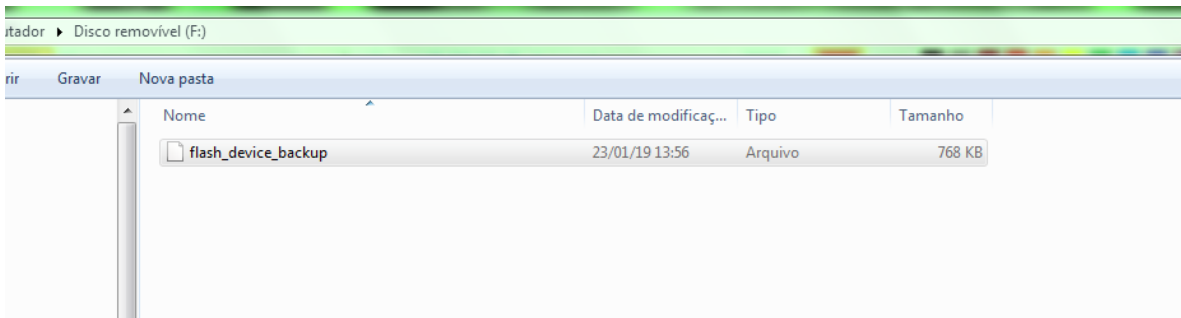

4º passo: O arquivo deve estar com o nome “flash_device_backup”, caso esteja com o nome diferente de “flash_device_backup” clique com o botão direito do mouse sobre o arquivo e clique em RENOMEAR e renomeie para “flash_device_backup”.

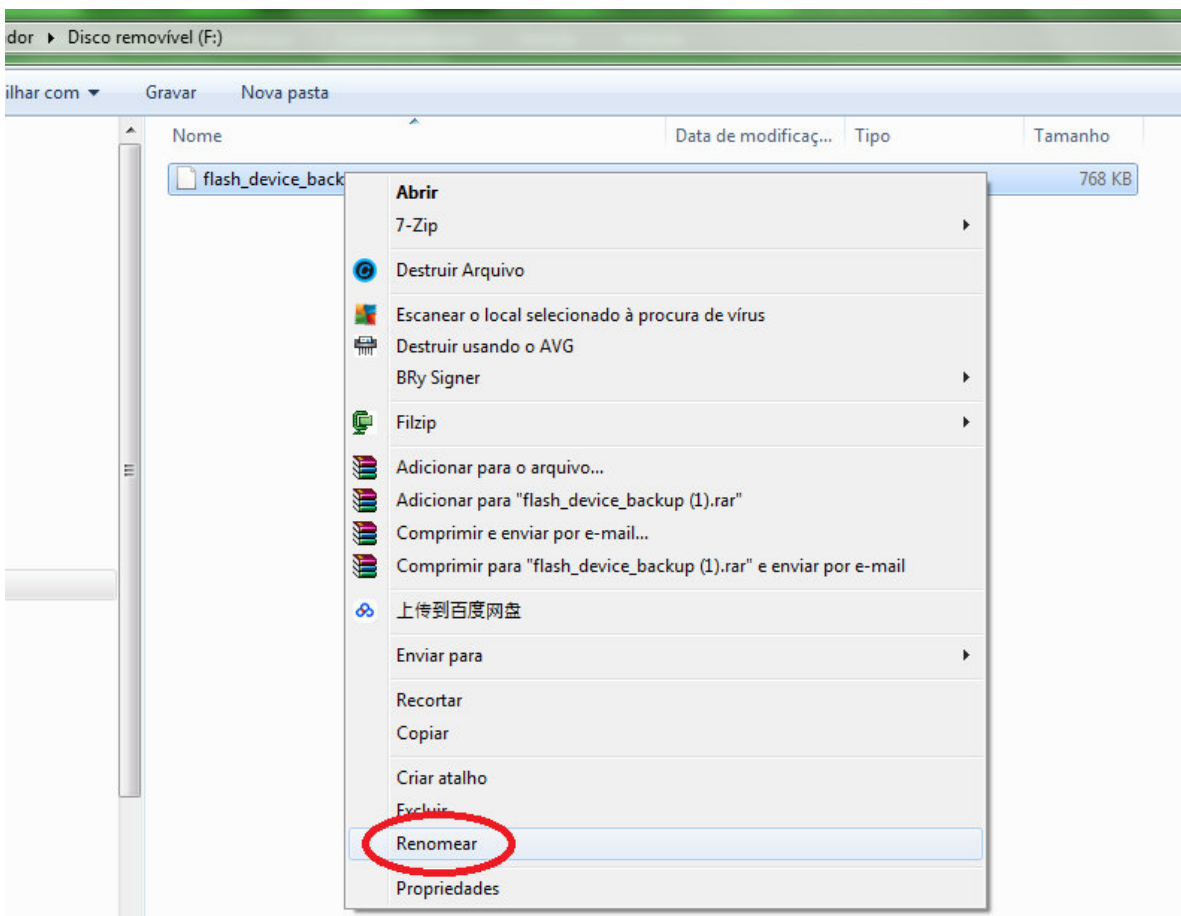

INSTRUÇÃO DE TRABALHO		VISIONTEC®	
CÓDIGO	VERSÃO	NÚMERO DE PÁGINAS	DATA DA EMISSÃO
VI.0075	1.0	08	23/01/2019
ÁREA EMITENTE	Engenharia de Desenvolvimento de Produto		
EQUIPE DE ELABORAÇÃO	Engenharia		
PROCEDIMENTO	Procedimento de atualização da lista de canais do VT1000HD		

5º passo: Com o equipamento desligado, insira o Pen Drive com o arquivo (flash_device_backup) na porta USB do equipamento.



6º passo: Ligue o aparelho e acesse o "MENU" → "Ferramenta" → "Backup/Restaurar" e tecle OK.

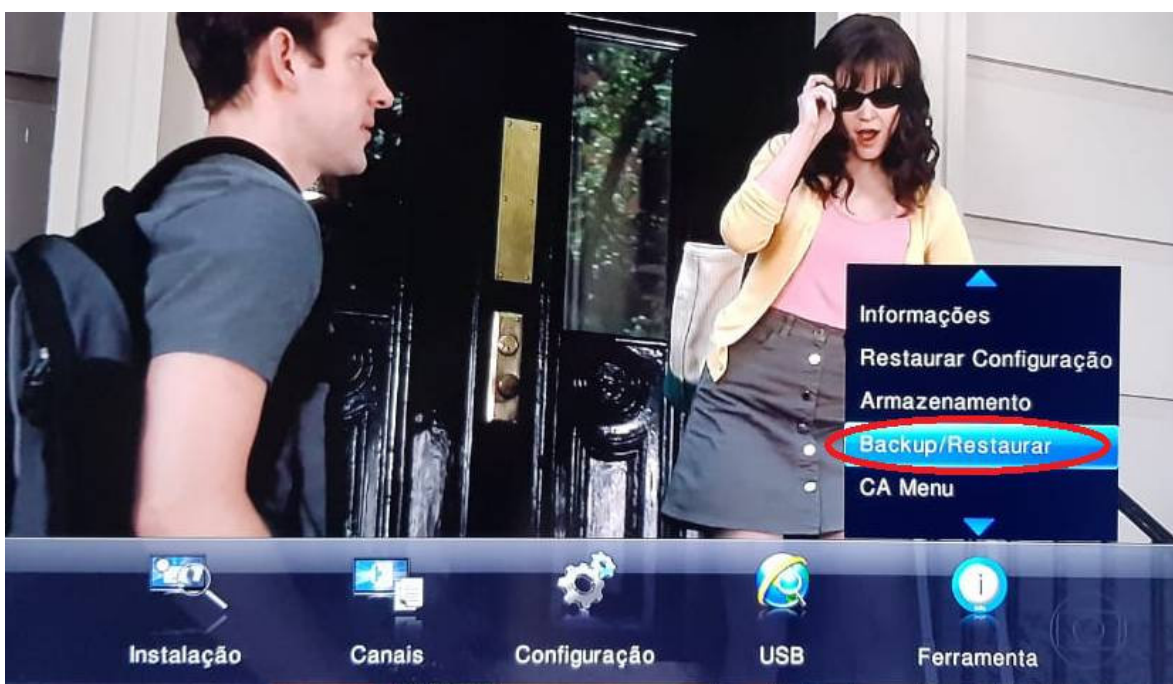

INSTRUÇÃO DE TRABALHO		VISIONTEC [®]	
CÓDIGO	VERSÃO	NÚMERO DE PÁGINAS	DATA DA EMISSÃO
VI.0075	1.0	08	23/01/2019
ÁREA EMITENTE	Engenharia de Desenvolvimento de Produto		
EQUIPE DE ELABORAÇÃO	Engenharia		
PROCEDIMENTO	Procedimento de atualização da lista de canais do VT1000HD		

7º passo: Depois tecle OK em “Carregar do USB”.



8º passo: Depois tecle OK em “OK” para carregar dados, veja abaixo:



INSTRUÇÃO DE TRABALHO		VISIONTEC®	
CÓDIGO	VERSÃO	NÚMERO DE PÁGINAS	DATA DA EMISSÃO
VI.0075	1.0	08	23/01/2019
ÁREA EMITENTE	Engenharia de Desenvolvimento de Produto		
EQUIPE DE ELABORAÇÃO	Engenharia		
PROCEDIMENTO	Procedimento de atualização da lista de canais do VT1000HD		

9º passo: Carregamento de dados foi realizado com sucesso, confirme teclando em “OK” novamente.



10º passo: O aparelho reiniciará automaticamente, depois de reiniciar é necessário configurar a antena (LNBF utilizado).

11º passo: Acesse o menu novamente, teclando “MENU” → “Conf. da Antena” e teclando OK

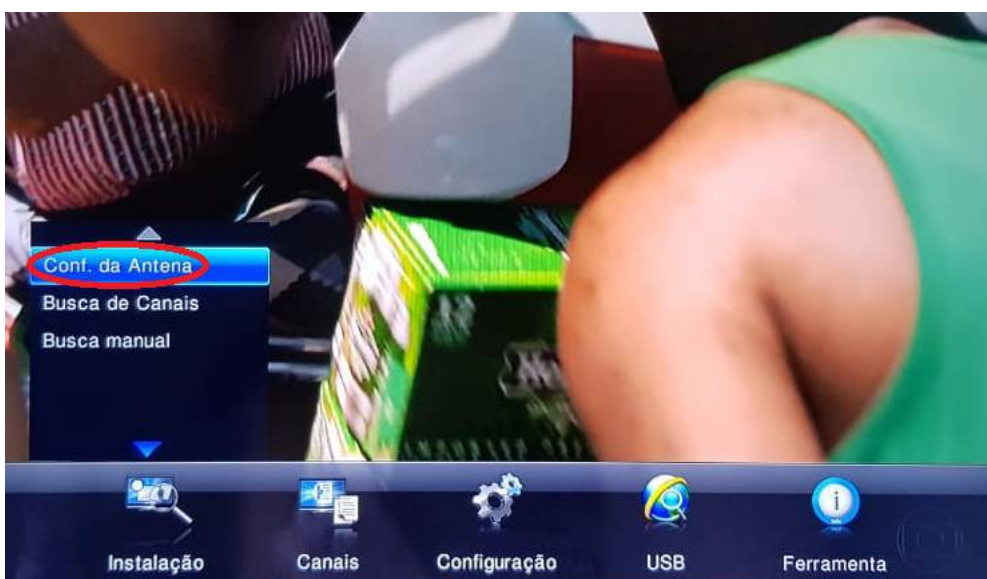

INSTRUÇÃO DE TRABALHO		VISIONTEC®	
CÓDIGO	VERSÃO	NÚMERO DE PÁGINAS	DATA DA EMISSÃO
VI.0075	1.0	08	23/01/2019
ÁREA EMITENTE	Engenharia de Desenvolvimento de Produto		
EQUIPE DE ELABORAÇÃO	Engenharia		
PROCEDIMENTO	Procedimento de atualização da lista de canais do VT1000HD		

12º passo: Digite a senha “0000”.



13º passo: Tecele a tecla vermelha do controle remoto para o aparelho identificar automaticamente o LNB utilizado.



INSTRUÇÃO DE TRABALHO		VISIONTEC®	
CÓDIGO	VERSÃO	NÚMERO DE PÁGINAS	DATA DA EMISSÃO
VI.0075	1.0	08	23/01/2019
ÁREA EMITENTE	Engenharia de Desenvolvimento de Produto		
EQUIPE DE ELABORAÇÃO	Engenharia		
PROCEDIMENTO	Procedimento de atualização da lista de canais do VT1000HD		

14º passo: Aguarde a identificação do LNBF.

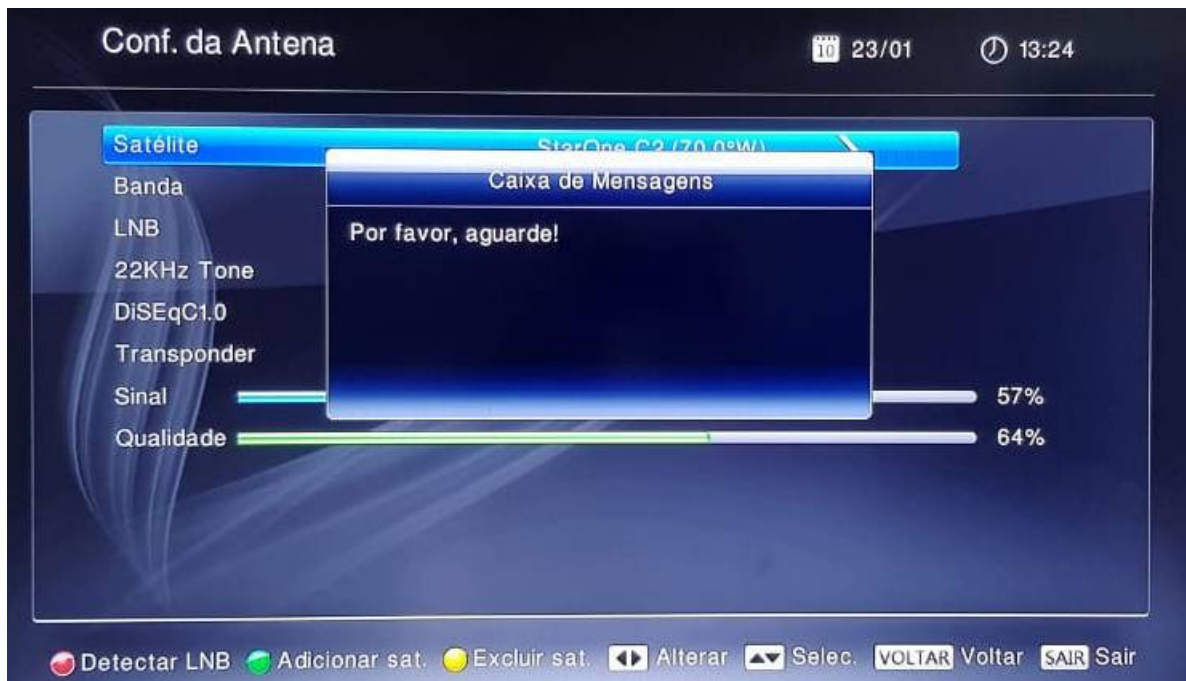

15º passo: Tecla "OK".



INSTRUÇÃO DE TRABALHO			
CÓDIGO	VERSÃO	NÚMERO DE PÁGINAS	DATA DA EMISSÃO
VI.0075	1.0	08	23/01/2019
ÁREA EMITENTE	Engenharia de Desenvolvimento de Produto		
EQUIPE DE ELABORAÇÃO	Engenharia		
PROCEDIMENTO	Procedimento de atualização da lista de canais do VT1000HD		

16º passo: Tecele uma vez a tecla **SAIR** do controle remoto.

17º passo: Tecele OK para salvar a identificação do LNBF.



FIM do processo, seu equipamento está com a lista de canais atualizada.

Qualquer dúvida, pedimos que entre em contato com o nosso suporte técnico através do telefone 12 3958-6698.

1. HISTÓRICO DE REVISÃO

VERSÃO	DATA	PÁGINAS	DESCRIÇÃO
1.0	23/01/2019	08	Procedimento de atualização da lista de canais do VT1000HD

REVISADO POR	APROVADO POR
Engenharia	Engenharia